



SPORTELLI CREAZIONE IMPRESA D3

Provincia di Alessandria

Riunione del 26 settembre 2006

SOGES
Una società Mythos Arké

ECONSERVIZI

inforcoop
PIEMONTE

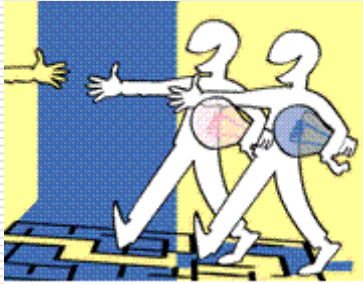

Il supporto alla creazione di impresa in Italia

- Anni '80: strumento di politica attiva del lavoro (legge 44/86 cd De Vito – legge 49/85 cd Marcora)
 - Anni '90: strumento di politica industriale di sviluppo locale
-

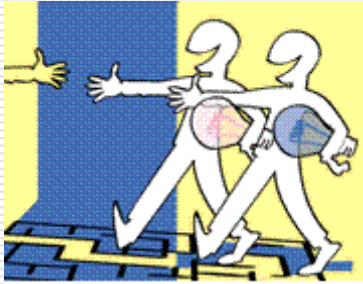

La nuova imprenditorialità

- Come fenomeno culturale
 - Come politica attiva del lavoro
 - Come strumento di politica industriale
-

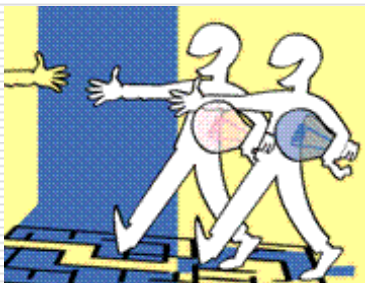

POR 2000 - 2006 Misura D3

Misura D3
"Sviluppo e
consolidamento
dell'imprenditorialità
con priorità ai nuovi
bacini d'impiego"

Linea 1 Interventi di supporto
all'imprenditorialità

Linea 2 Servizi consulenziali per
le imprese (assistenza ex ante)

Linea 3 Servizi di consulenza
specialistica e di tutoraggio per
le nuove imprese (assistenza ex
post)

Linea 4 Strumenti finanziari di
sostegno all'avvio di nuove
imprese

Linea 5 Interventi di
orientamento
all'imprenditorialità rivolti a
studenti della scuola secondaria

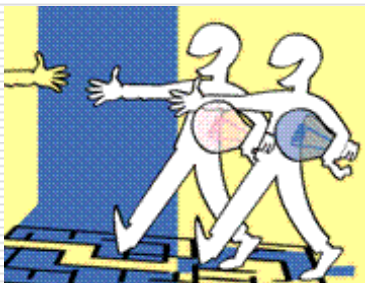

D3 Linea 1 Interventi di supporto all'imprenditorialità

Sportelli provinciali per la creazione d'impresa

- Sportello centrale c/o di Alessandria – C.so Roma, 100
- Sportelli decentrati c/o
 - CPI: Alessandria, Tortona, Novi Ligure, Acqui Terme, Casale Monferrato
 - STI: Ovada, Valenza
 - Recapito temporaneo di Cerrina Monferrato
 - Comune di Tortona

azioni a favore di strutture e sistemi

- Promozione rete integrata di servizi sul territorio: azioni volte alla costituzione e al consolidamento di una rete di servizi territoriali per la progettazione e la gestione di iniziative che favoriscano la nascita e lo sviluppo d'impresa
- Realizzazione azioni integrate di informazione/animazione sul territorio
- Progettazione di sistemi / strumenti qualitativi per l'attuazione degli interventi: studi e ricerche per la valutazione delle iniziative (Piani della Qualità provinciali)

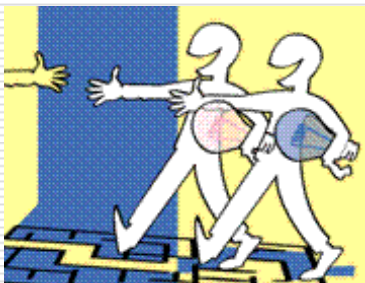

Misura D3 Limiti operativi

Esclusione dei settori definiti sensibili dalla normativa comunitaria

Misura D3 (linee di intervento 1, 2, 3 e 4)

rif. CODICI ISTAT ATECO 2002

Agricoltura (codici 01 e 02)

Pesca (codice 05)

Agroalimentare (alcuni codici 15)

Fibre sintetiche (codice 24.7)

Industria automobilistica

Industria della costruzione navale (codici 35.11.1 e 35.11.3)

Industria siderurgica (codici 13, 27.1, 27.22)

Industria carboniera

Trasporti (codici 60, 61, 62, 63.1, 63.2, 63.4)

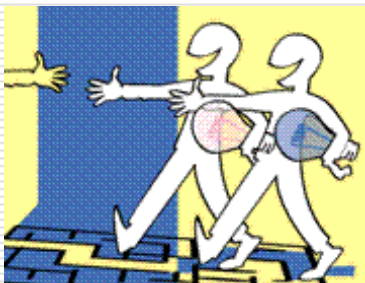

Soggetto gestore dei servizi

A.T.I.

- Gruppo Soges S.p.A. (società mandataria)
 - Confservizi Alessandria S.r.l.
 - Inforcoop Lega Piemonte S.c.a.r.l.
-

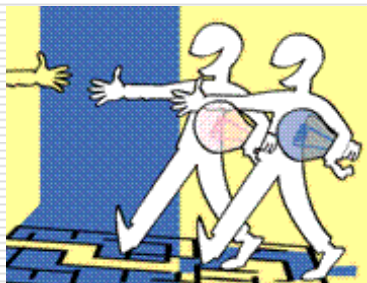

D3 Linea 2 Servizi consulenziali per le imprese (assistenza ex ante)

Obiettivo: favorire l'acquisizione delle informazioni, delle conoscenze e delle competenze necessarie per la creazione di impresa (elaborazione business plan)

Azioni a favore delle persone

pre-accoglienza e accoglienza:
divulgazione informazioni e prima valutazione idea imprenditoriale

accompagnamento e consulenza specialistica: valutazione di fattibilità dell'idea imprenditoriale e formazione di orientamento all'imprenditorialità

sviluppo del business plan: da parte del potenziale imprenditore sotto la guida del consulente

start-up impresa: validazione del business plan da parte della Provincia ed inoltra della domanda di contributo a valere sulle apposite linee di finanziamento

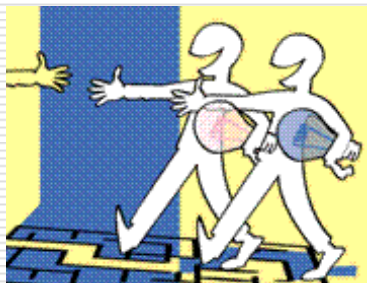

D3 Linea 2 Servizi consulenziali per le imprese (assistenza ex ante)

Il documento che determina l'accesso alla domanda di contributo a valere sulle apposite linee di finanziamento è il business plan (valutato positivamente e validato dalla Provincia)

validazione del
progetto d'impresa
da parte
dell'Amministrazione
Provinciale

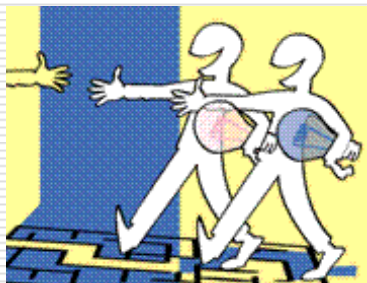

D3 Linea 3 Servizi di consulenza specialistica e di tutoraggio (assistenza ex post)

Obiettivo: favorire il decollo dell'attività e ridurre, di conseguenza, la probabilità di moria precoce

servizi

consulenza specialistica: sia su problematiche organizzative che gestionali

interventi di affiancamento: da parte di consulenti specialistici per l'attuazione del business plan

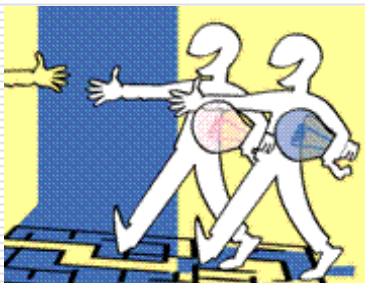

D3 Linea 4 Strumenti finanziari di sostegno all'avvio di nuove imprese

Vincoli: progetto d'impresa economicamente sostenibile, validato tramite le procedure della Misura D3.

Impresa costituita, iscritta c/o CCIAA e avviata

contributo per le spese sostenute per la costituzione dell'impresa

limite max 5.164,57 euro

contributo per il sostegno al reddito dell'imprenditore

limite max 464,81 mensili per l'imprenditore (ditta individuale), o per ciascun socio lavoratore, sino a 5, per un periodo non superiore ai 6 mesi

**finanziamento linea 4.2a
DOCUP ob. 2**

nel caso esistano le condizioni territoriali

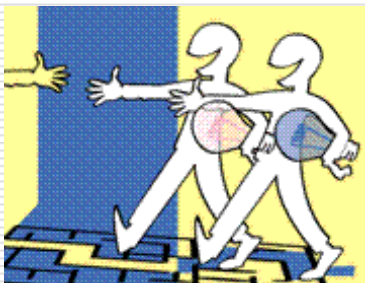

D3 Linea 4 Strumenti finanziari di sostegno all'avvio di nuove imprese

soggetti ammissibili	PMI nate attraverso i servizi degli Sportelli Creazione Impresa D3, che siano insediate in provincia di Alessandria, che siano costituite ed iscritte alla C.C.I.A.A. e che risultino già attive
modalità presentazione	compilazione on line e conferma da originale cartaceo entro 3 gg lavorativi successivi → Finpiemonte S.p.A. ogni impresa può presentare una sola domanda
procedure	<ol style="list-style-type: none">1. validazione del business plan secondo le procedure degli Sportelli D32. entro 12 mesi dalla data di validazione del business plan

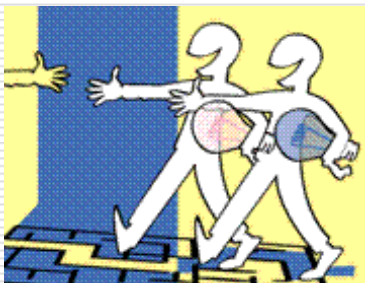

D3 Linea 4 Strumenti finanziari di sostegno all'avvio di nuove imprese

oggetto delle agevolazioni

contributi – aiuti “de minimis”

sostegno del reddito del neo imprenditore

euro 464,81 mensili lordi per l'imprenditore (nel caso di ditta individuale), o per ciascuno dei soci lavoratori risultanti da atto notarile (max 5), per un periodo non superiore a 6 mesi

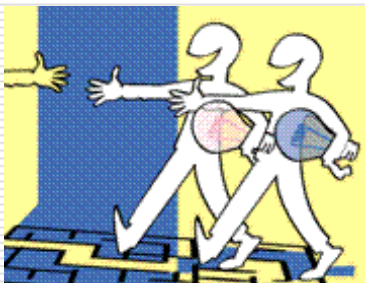

D3 Linea 4 Strumenti finanziari di sostegno all'avvio di nuove imprese

oggetto delle agevolazioni

spese per la costituzione dell'impresa

contributi – aiuti “de minimis”

max euro 5.164,57, in conto capitale pari al 100% delle spese sostenute per:

- consulenza e assistenza alla costituzione dell'impresa
- parcella notarile per la costituzione dell'impresa
- contratti per gli allacciamenti e i collegamenti delle utenze (esclusi i canoni)
- spese di pubblicità e promozione
- costi per l'apertura della partita IVA
- spese per l'iscrizione alla CCIAA

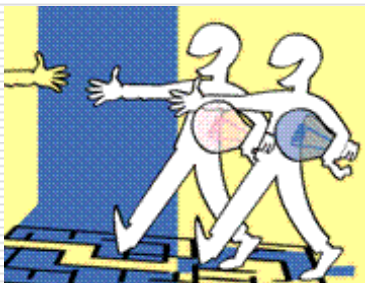

D3 Linea 4 Strumenti finanziari di sostegno all'avvio di nuove imprese

modalità di erogazione del contributo forfetario a sostegno del reddito	dopo istruttoria e valutazione positiva da parte di Finpiemonte, liquidazione del 100%
modalità di erogazione del contributo per le spese di costituzione	dopo istruttoria e valutazione positiva da parte di Finpiemonte, presentazione della documentazione di spesa, liquidazione del 100%

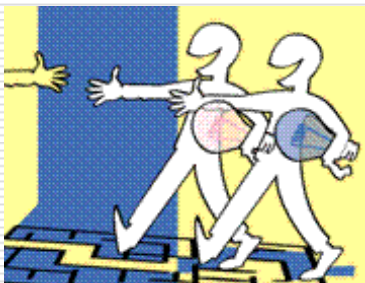

D3 Linea 4 Strumenti finanziari di sostegno all'avvio di nuove imprese

cause di revoca del contributo forfetario e del sostegno al reddito

- attività ceduta ad altra impresa o società, attività in liquidazione e attività cessata
- modifica della ragione sociale da società ad impresa individuale

cause di revoca parziale delle agevolazioni

- scioglimento del rapporto sociale da parte di soci lavoratori per i quali è stato percepito il sostegno al reddito

le cause devono verificarsi entro i 12 mesi successivi alla costituzione (per le ditte individuali fa fede la data di attribuzione della partita IVA)

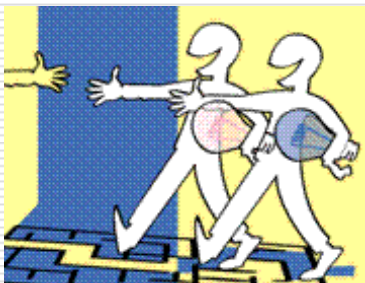

D3 Linea 5 Orientamento all'imprenditorialità

Obiettivo: interventi di simulazione di attività aziendali presso le istituzioni scolastiche della secondaria superiore

20 gruppi-impresa per ogni anno scolastico in Piemonte, 2 in provincia di Alessandria

annualità 2004/2005 c/o

Istituto Tecnico Commerciale "L. Da Vinci" - Acqui Terme

Istituto d'Arte "B. Cellini" - Valenza

annualità 2005/2006 c/o

Liceo Scientifico "Alberti" - Valenza

Istituto Professionale "F. Torre" - Acqui Terme
