

## Informazioni

### PROVINCIA DI ALESSANDRIA

#### Sportello Creazione d'Impresa

Via Cavour, 13 – piano 2°

15100 Alessandria

Tel. 0131 23 24 33

Fax 0131 30 52 17

Dal Lunedì a Venerdì: 9.00 - 13.00 (pomeriggio su appuntamento)

info@alessandriacreampresa.it

### SPORTELLI DECENTRATI

#### Acqui Terme

##### Centro per l'impiego

Via Crispi, 15

15011 Acqui Terme

Tel. 0144 32 20 14

Fax 0144 32 66 18

#### Alessandria

##### Centro per l'impiego

Via Cavour, 17

15100 Alessandria

Tel. 0131 30 33 61

Fax 0131 51 06 78

#### Casale M.to

##### Centro per l'impiego

Via Trevigi, 12

15033 Casale M.to

Tel. 0142 45 23 94

Fax 0142 42 20 86

#### Novi Ligure

##### Centro per l'impiego

Via Oneto, 29

16067 Novi Ligure

Tel. Fax 0143 23 74

Tel. 0143 32 12 96

#### Ovada

##### Sportello territoriale per l'impiego

Via Pietro Nenni, 12

15076 Ovada

Tel. 0143 80 150

Fax 0143 82 44 55

#### Tortona

##### Centro per l'impiego

Viale Piave, 6

15057 Tortona

Tel. 0131 86 14 02

Fax 0131 84 78 21

#### Valenza

##### Sportello territoriale per l'impiego

Via IX Febbraio

angolo via Carducci

15048 Valenza

Tel. 0131 94 21 04

Fax 0131 92 06 11

**Numero Verde 800.13.48.05**  
**www.alessandriacreampresa.it**

SOGES



# Dall'idea all'impresa

Consulenza  
per la creazione  
d'impresa



Unione europea  
Fondo sociale europeo



MINISTERO DEL LAVORO,  
DELLA SALUTE E DELLE POLITICHE SOCIALI



REGIONE  
PIEMONTE



PROVINCIA  
ALESSANDRIA

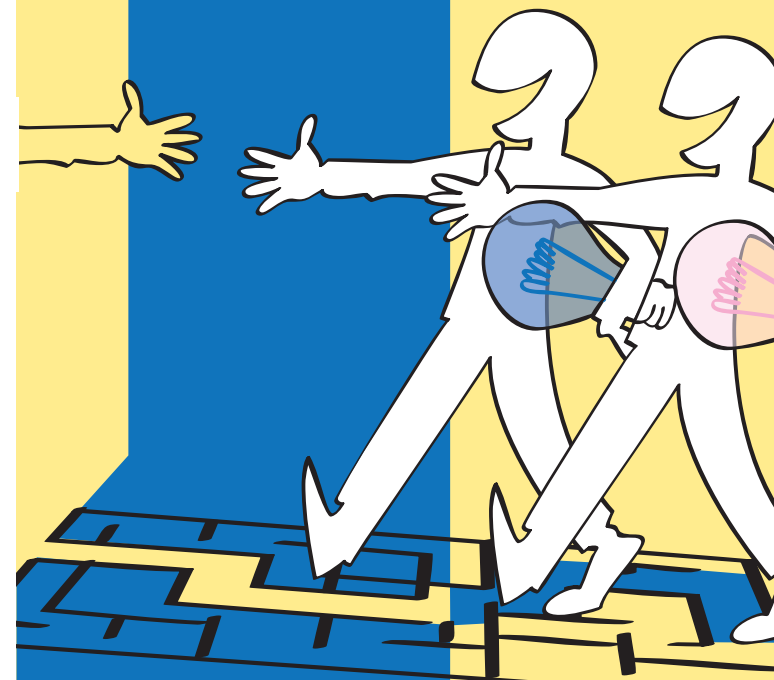

Il servizio è realizzato in collaborazione con:

## 1 HAI UN'IDEA IMPRENDITORIALE

Realizzare un'idea imprenditoriale è una scelta seria ed impegnativa che necessita un'attenta valutazione e un'accurata preparazione. Se decidi che questa è la tua strada, rivolgiti ad uno Sportello per la creazione d'impresa della Provincia di Alessandria, riceverai un servizio gratuito di orientamento, consulenza e assistenza all'imprenditoria.

## 2 CERCHI INFORMAZIONI

Valutare un'idea imprenditoriale significa riflettere focalizzando l'attenzione non solo sui punti di forza ma anche sui punti di debolezza, senza sottovalutare gli ostacoli che possono intralciare la buona riuscita del progetto. Lo Sportello per la creazione d'impresa della Provincia di Alessandria può essere la soluzione ai tuoi interrogativi! Visita il nostro sito [www.alessandriacreaimpresa.it](http://www.alessandriacreaimpresa.it)

## 3 SPORTELLO DI PRIMA ACCOGLIENZA

Lo sportello fornisce all'utente le informazioni necessarie per comprendere il servizio offerto, aiuta l'utente ad esplicitare la sua idea imprenditoriale.

## 4 AFFIANCAMENTO DEL TUTOR DIAGNOSI DEL PROGETTO

L'utente inizia a confrontarsi sul proprio progetto professionale con un **tutor**, che lo affianca durante la fase di diagnosi per una valutazione di attitudini, competenze, capacità, motivazioni, esperienze pregresse e per un'analisi sommaria circa la fattibilità del progetto.

## 5 STESURA DEL BUSINESS PLAN

L'utente è coadiuvato da un consulente nella stesura di un documento, il **Business Plan**, per l'analisi e la valutazione dell'idea imprenditoriale negli aspetti economici, finanziari e patrimoniali in riferimento al primo triennio di attività.

## 6 FORMAZIONE

Sono previste sessioni di formazione, nelle quali sono affrontati temi relativi alla gestione aziendale, agli adempimenti amministrativi e fiscali previsti per le imprese dal vigente ordinamento.

## 7 VALIDAZIONE BUSINESS PLAN DA PARTE DELLA PROVINCIA

La Provincia attraverso un'apposita commissione valuta il Business Plan in merito alla fattibilità complessiva del progetto imprenditoriale proposto.

## 8 ASSISTENZA ALL'AVVIO DELL'IMPRESA

All'impresa neo costituita è offerto un **servizio di consulenza specialistica** finalizzato a supportare l'imprenditore nella delicata fase di avvio.

